

Evaluación final:



Proyecto de Diseño
Arquitectónico

Cambio de Evaluación:

Proyecto Arquitectónico quedará sólo en el mundo de las ideas:

- Desarrollar una presentación que contenga su PROYECTO DE ARQUITECTURA:

- 1) Nombre del Proyecto.
- 2) Justificación del propósito del espacio. Fundamentación de las elecciones visuales seleccionadas.
- 3) Imágenes (Dibujos) que den a entender como hubiese sido su trabajo. Frontis, lateral, aérea, detalle y patio.
- 4) 2 tipos de aspectos sustentables de los vistos en clases.
- 5) Relato informativo con imágenes del tipo de arquitectura seleccionada como inspiración de su trabajo.

PAUTA

Indicador	Puntaje
1) Fundamentación de Tema y propósito. (Dependerá de la elección del trabajo a realizar)	15%
2) Planos de distribución (plano y elevación para comprender visualmente la proyección)	20%
3) Aspectos estéticos compositivos (formas, colores, texturas, materialidad)	30%
4) Aspectos de innovación (toque personal)	15%
5) Aspectos de principios sustentables.	20%

Proyecto de Diseño Arquitectónico:



“Título del Proyecto”

Integrantes:

- Yocelyn Salas
- Alejandra Monsalve

Fundamentos del Proyecto

Como equipo hemos elegido realizar un proyecto de edificio común, cuya función es el de una vivienda, hemos pensado esto desde su exterior, puesto que pensamos que el interior es elección de cada uno y puede cambiar según la persona que lo habita, el exterior es más permanente y con esto pensamos en dejar nuestra huella.

Utilizaremos estos materiales de construcción de madera, por su forma más sustentable y aislante.

En cuanto a sus formas, utilizaremos mezcla entre formas orgánicas y geométricas, los colores serán propios del material, es decir del colore de la madera, con tonos blancos, para que los rayos del sol reflecten.

Tendrá un patio donde habrá tanto arboles frutales Como arboles nativos para la sombra y para respirar un mejor aire y visualmente generar un espacio cómodo.....



Fachada del Edificio:



Vista lateral

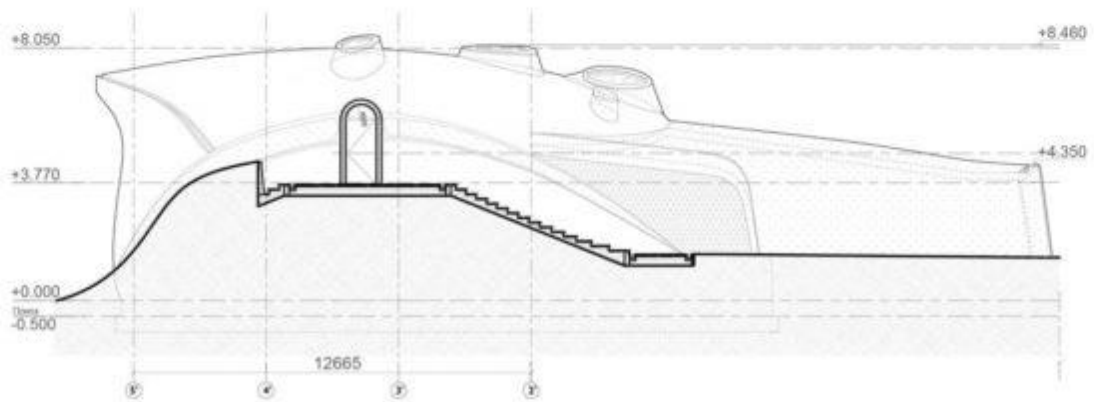
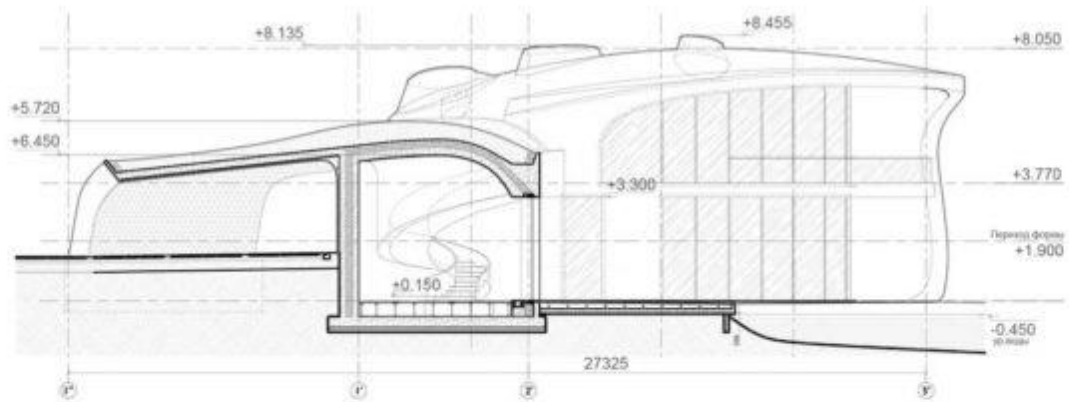

Vista Aérea

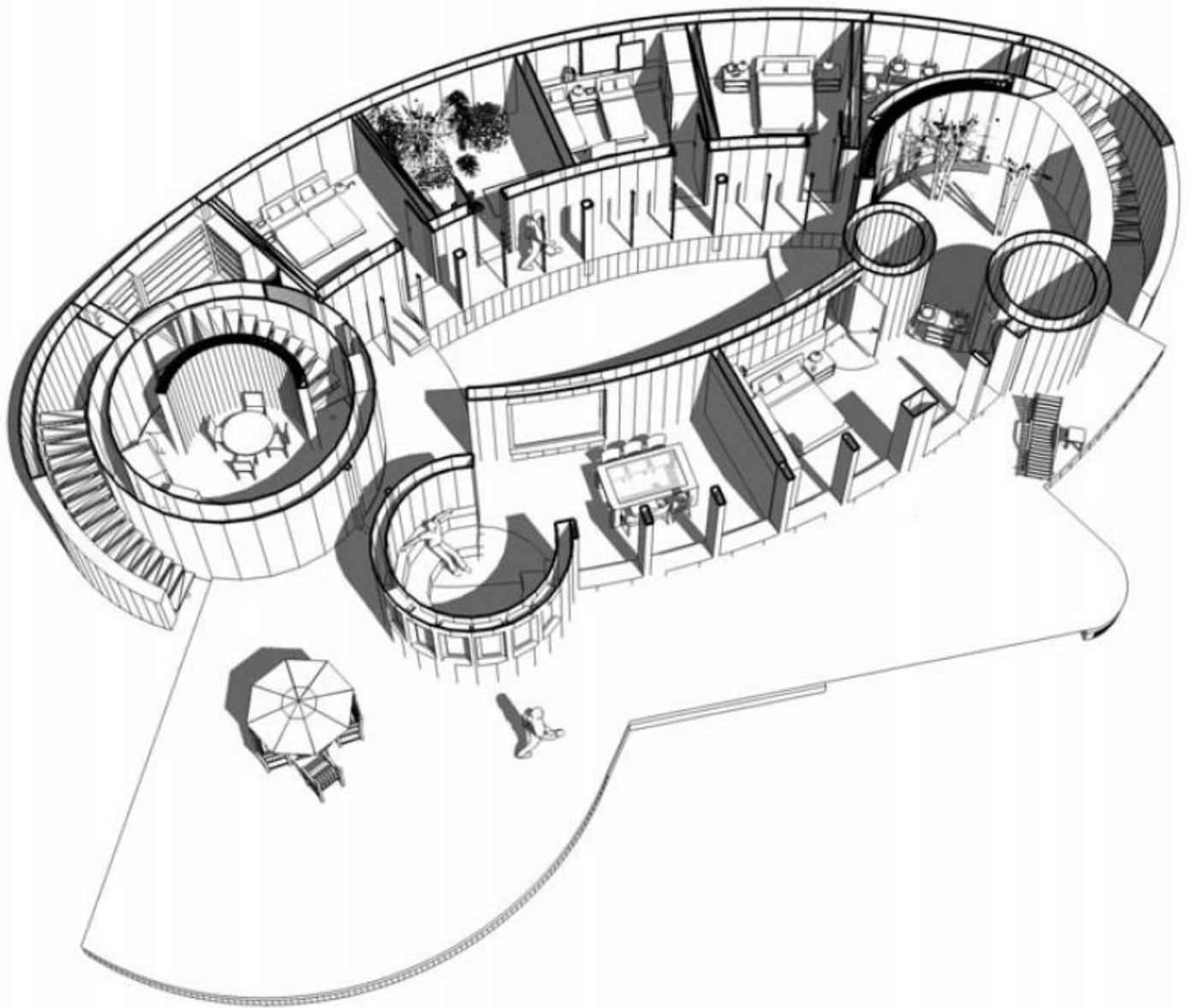

Detalles:



Patio



Aspectos sustentables de los vistos en clases.

Texto de las seleccionadas y su importancia e imágenes de referencia.

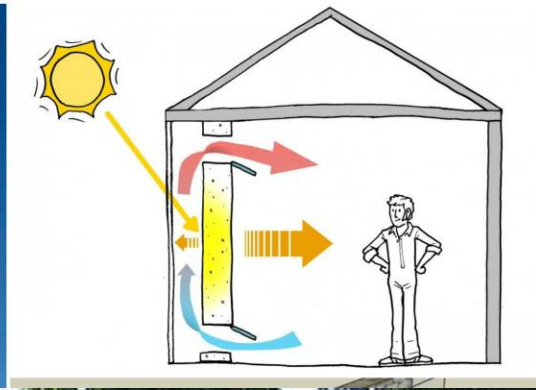

Inspiración, Antecedentes o influencias

- Para este trabajo seleccionamos como influencia la arquitectura Art Nouveau, la cual utiliza mucho la decoración y formas orgánicas, esta la ocupamos en algunas paredes del edificio.
- Se utilizó mucho en el siglo al inicio del siglo XX, y uno de sus referentes es Antonio Gaudi.
- A continuación algunas imágenes de referencia.



Fin : Palabras de despedida a la
clase de Artes.